

ESTRATTO DI MAPPA E PLANIMETRIA CATASTALE

- *Estratto di mappa (foglio 7)*
- *Planimetria catastale (f.7 p.280 s.8)*
- *Planimetria catastale (f.7 p.280 s.14)*
- *Planimetria catastale (f.7 p.280 s.15)*
- *Planimetria catastale (f.7 p.280 s.17)*



Direzione Provinciale di Viterbo Ufficio Provinciale - Territorio - Direttore ADOLFO BRAY

Vis. tel. (0.90 euro)



N° 36500

E=-7000

I Particella: 280

Comune: CASTEL SANT'ELIA
 Foglio: 7
 Scala originale: 1:2000
 Dimensione cornice: 584.000 x 378.000 metri
 21-Nov-2018 17:0:29
 Prot. n. 1282613/2018

**Agenzia del Territorio
CATASTO FABBRICATI
Ufficio Provinciale di
Viterbo**

Dichiarazione protocollo n. VT0093898 del 13/06/2008

Planimetria di u.i.u. in Comune di Castel Sant'elia

Via Saetta

civ. SNC

Identificativi Catastali:

Sezione:

Foglio: 7

Particella: 280

Subalterno: 8

Compilata da:

Chiavari Mattia

Iscritto all'albo:

Periti Edili

Prov. Viterbo

N. 319

Scheda n. 1

Scala 1:200

PIANO TERRA
AUTORIMESSA - CORTE ESCLUSIVA
h = 3.60 ml

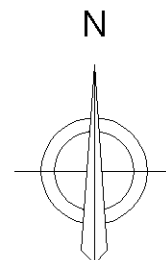
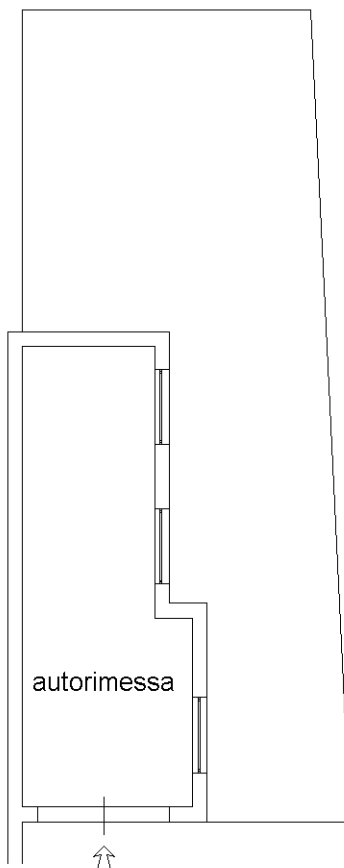

Ultima planimetria in atti



**Agenzia del Territorio
CATASTO FABBRICATI
Ufficio Provinciale di
Viterbo**

Dichiarazione protocollo n. VT0093898 del 13/06/2008

Planimetria di u.i.u. in Comune di Castel Sant'elia

Via Saetta

civ. SNC

Identificativi Catastali:

Sezione:
Foglio: 7
Particella: 280
Subalterno: 14

Compilata da:
Chiavari Mattia
Iscritto all'albo:
Periti Edili

Prov. Viterbo

N. 319

Scheda n. 1

Scala 1:200

PIANO SECONDO
ABITAZIONE
h = 3.00 ml

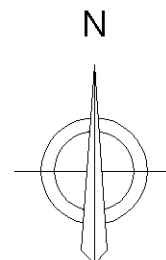
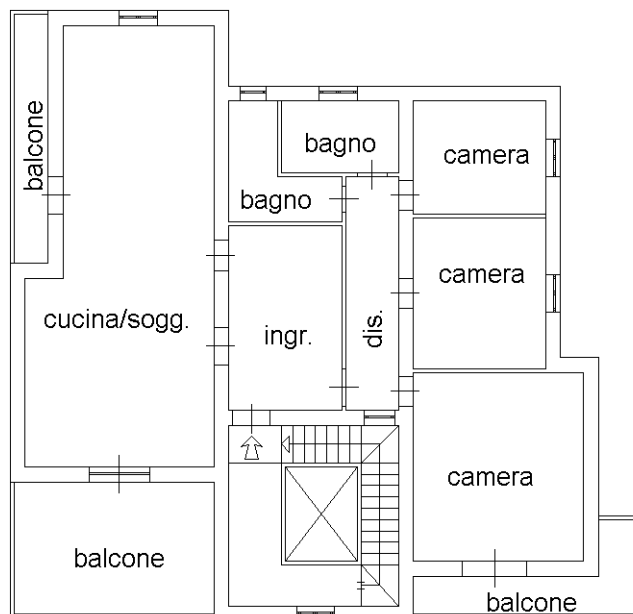

Ultima planimetria in atti

Catasto dei Fabbricati - Situazione al 30/03/2019 - Comune di CASTEL SANT'ELIA (C269) - < Foglio: 7 - Particella: 280 - Subalterno: 14 >
Firmato DA: **DONDESSA HELENA** **capannof@cert.firma.qualificata2 SERIAL#: b56f78**



**Agenzia del Territorio
CATASTO FABBRICATI
Ufficio Provinciale di
Viterbo**

Dichiarazione protocollo n. VT0093898 del 13/06/2008

Planimetria di u.i.u. in Comune di Castel Sant'elia

Via Saetta

civ. SNC

Identificativi Catastali:

Sezione:

Foglio: 7

Particella: 280

Subalterno: 15

Compilata da:

Chiavari Mattia

Iscritto all'albo:

Periti Edili

Prov. Viterbo

N. 319

Scheda n. 1

Scala 1:200

PIANO TERZO
SOFFITTA

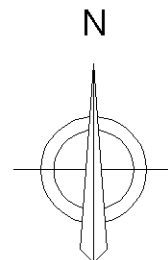
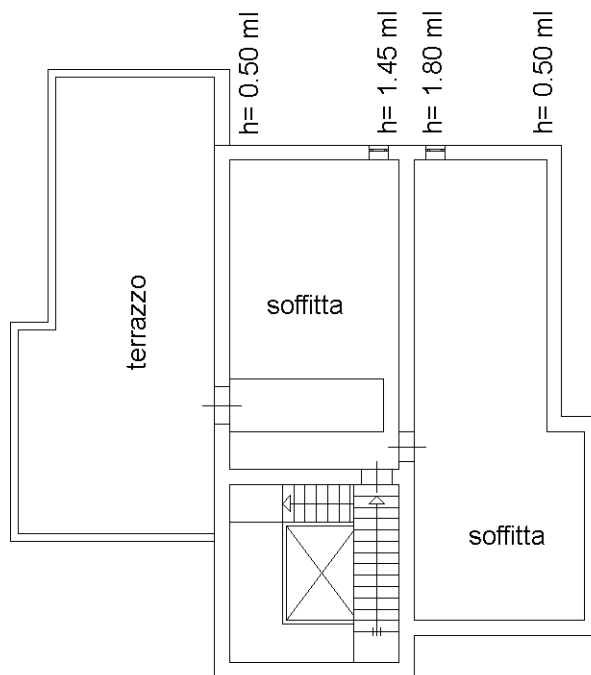

Ultima planimetria in atti

**Agenzia del Territorio
CATASTO FABBRICATI
Ufficio Provinciale di
Viterbo**

Dichiarazione protocollo n. VT0199245 del 07/12/2010

Planimetria di u.i.u. in Comune di Castel Sant'elia

Via Saetta

civ. SNC

Identificativi Catastali:

Sezione:

Foglio: 7

Particella: 280

Subalterno: 17

Compilata da:
Chiavari Mattia

Iscritto all'albo:
Periti Edili

Prov. Viterbo

N. 319

Scheda n. 1

Scala 1:200

PIANO TERRA
LOCALE DEPOSITO
H = 3.60 ML

p.lla 713

VIA SAETTA

sub. 18

atrio

sub. 6

dispensa

bagno

locale di
sgombero

locale
deposito

sub. 8

PIANO PRIMO SOTTOSTRADA
CANTINA

cantina

h = 2.80 ml

cantina

h = 2.30 ml

N

Ultima planimetria in atti